

LIVRET DES ASSOCIATIONS

PONT L'ABBÉ D'ARNOULT

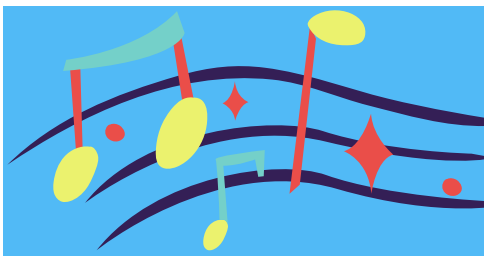
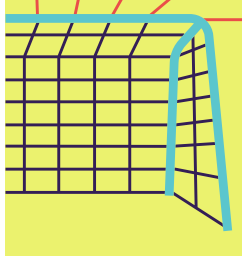
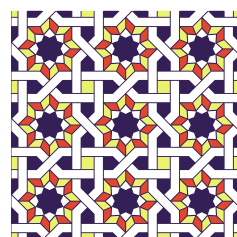
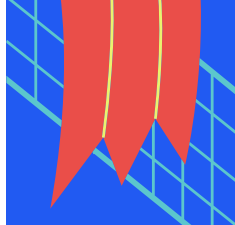
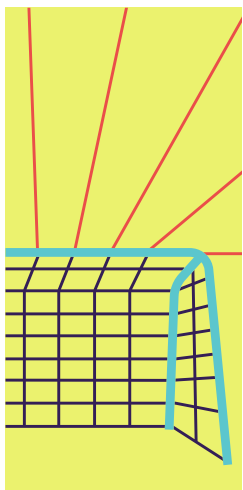
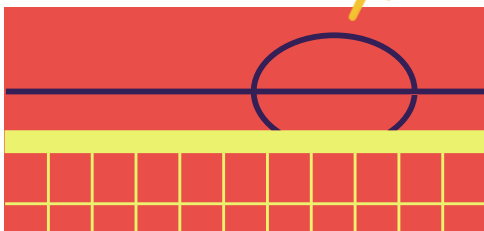
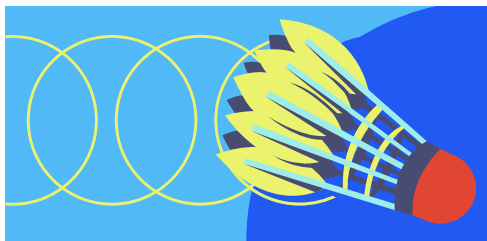

SPORT - ART - CULTURE - JEUX
2024-2025

Chères Pontilabiennes, Chers Pontilabiens,
Chers présidents, bénévoles et membres de nos associations,

S'aventurer sur un nouveau chemin de randonnée,

Prendre du temps pour soi,

Se lancer un défi sportif,

Découvrir une nouvelle activité,

Donner de son temps à ceux qui en ont besoin,

Echanger avec ses partenaires,

Se rencontrer autour d'une table, sur un cours, un terrain ou un tatami...



... Que vous soyez passionnés de sport, de musique, de culture, de loisirs ou habité par l'esprit de solidarité et convivialité, il existe forcément une association pontilabienne qui correspond à vos centres d'intérêts, à vos aspirations, à vos passions.

Une association, c'est avant tout de l'humain au service de l'humain. Des femmes et des hommes de tout âge qui donnent sans compter de leur temps, de leur énergie, de leur savoir au service d'une communauté.

Je profite de cette nouvelle édition pour renouveler, accompagné par mon équipe municipale, nos plus sincères remerciements à tous les présidents, membres, bénévoles, mais aussi agents qui œuvrent à l'épanouissement personnel et collectif.

Alexandre SCHNEIDER

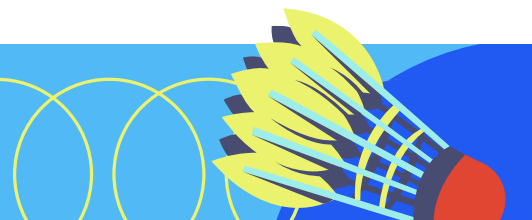



6

ACPG-CATM-OPEX

Anciens Combattants Prisonniers de Guerre - Combattants Algérie - Tunisie - Maroc

6

ADMR

Aide à Domicile en Milieu Rural
Service d'aide à la personne

7

AICA, VALLÉE DE L'ARNOULT

Chasse et activités cynégétiques

7

ALL'ÉQUILIBRE

Sport & Sophrologie

8

AMC SAINTONGE AÉRO.MODEL.CLUB

Aéromodélisme

9

AMICALE DES SAPEURS POMPIERS

10

ATELIER DU COUDRAY

Mosaïque et faïence ancienne

10

BCP 17 BADMINTON CLUB PONTILABIEN

11

BIBLIOTHÈQUE

12

BOULISTES DE L'ARNOULT

12

CENT-PIEDS PONTILABIENS

Randonnées

13

COMITÉ D'ANIMATION

Animations événementielles

13

COMITÉ DES FÊTES

Cinéma

14

COMITÉ DES JEUNES

14

COMPAGNIE DE LA PIERRE BLANCHE

Théâtre amateur

15

CONFRERIE DE LA MOJHETTE

15

CONSEIL DES SAGES

16

EVADEM

Ecole de musique et de danse

16

GEDAR

Animations Seniors

17

GÉNÉRATION MOUVEMENT LES AÎNÉS RURAUX

17

GYMNASTIQUE VOLONTAIRE FORME ET FITNESS

18

HARMONIE DE PONT L'ABBÉ

18

JUDO CLUB

19

L'AIR DE RIEN

Chorale

19 LES JARDINS
PARTAGÉS

19 LES RESTAURANTS
DU COEUR

20 LIONS CLUB
Philantropie

20 NOSTALGIC SPEED
Rallyes voiture

21 PATCHAPONT
Patchwork

21 SECOURS
CATHOLIQUE

22 SECTEUR PASTORAL

22 SYNDICAT D'INITIATIVE

23 TACA
TOUTES ACTIVITÉS CONVIVIALES ET AMICALES

23 TENNIS CLUB

24 USPL
FOOTBALL CLUB

25 VOLLEY CLUB 17

25 YOGIDÎLE
Yoga

NEW!

26 VOTRE PLANNING
D'ACTIVITÉS

27 BLOC-NOTES

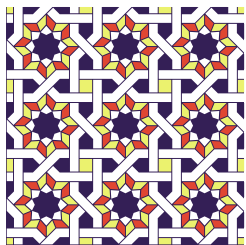

ACPG - CATM - OPEX

**Anciens Combattants Prisonniers de Guerre
Combattants Algérie - Tunisie - Maroc - Indochine
Missions extérieures - Veuves et victimes de guerre
Pupilles de la Nation**



**Présence aux commémorations
patriotiques aux monuments aux morts.**



Président et Contact : Christian DIETRICH
06.99.87.39.36
acpg.catm.pontlabbe17@gmail.com
40 route de Trizay - 17250 Sainte Radegonde



Pont l'Abbé d'Arnoult - Sainte Radegonde - Sainte Gemme



- Evolution de la carte du combattant (missions extérieures)
- Rendre un dernier hommage aux Anciens Combattants et les accompagner à leur dernière demeure avec le drapeau
- Transmettre, pérenniser l'action citoyenne
- Perpétuer le devoir de mémoire sans oublier ceux de 14/18 :
« Tous disparus ».

ADMR

Aide à Domicile en Milieu Rural



**Aide et accompagnement à domicile :
enfants, actifs et personnes âgées ou handicapées.**



Présidente et Contact : Françoise BRUN
05.46.97.06.28 - pontlabbe@fede17.admr.org - www.admr.org
26 place du Général de Gaulle - 17250 Pont l'Abbé d'Arnoult



Pont l'Abbé d'Arnoult et 12 communes environnantes



365 jours/an de 7h à 20h30



AICA VALLÉE DE L'ARNOULT



Chasse et activités cynégétiques



Président et Contact : Mickaël MALAIRAN
06.28.49.20.85 - chasse.17250@gmail.com
Maison de la Chasse - Rue des Pins - 17250 Trizay



Pont l'Abbé d'Arnoult, Champagne et Trizay



De début septembre à fin mars



100 € pour les sociétaires - 150 € pour les hors communes



ALL'ÉQUILIBRE



Cours / Ateliers collectifs : strong (cardiodanse), pilates, sophrologie.



Présidente : Cécile COUHET - Contact : Stéphanie PEYRARD
06.63.09.81.39 - allequilibre.asso@gmail.com
Facebook : All'Equilibre
26 place du Général de Gaulle - 17250 Pont l'Abbé d'Arnoult
Salle de l'Arnoult et salle de danse (le vendredi)



Pilates : Lundi : 17h45 - 18h45 - Mardi : 12h30 - 12h30
Mercredi : 18h - 19h / Jeudi : 16h30 - 17h30
Strong : Mardi : 19h30 - 20h30 - Mercredi : 17h - 18h
Sophrologie : Vendredi : 16h - 17h



Adhésion annuelle : 5 €
Activités physiques : 125€/an pour une séance hebdomadaire
195€/an pour 2 séances hebdomadaires
250€/an pour 3 séances hebdomadaires - 10 € la séance
Sophrologie : 130€ les 10 séances en atelier



Des ateliers de 2 heures sont proposés pendant les vacances scolaires, le mercredi en soirée.
Tarif adhérent : 25 € - Non adhérent : 30 €



AMC SAINTONGE



Aéromodélisme : Motoplaneur, avion (électrique et thermique)
Vol en extérieur et indoor - Formation au pilotage assurée par des moniteur FFAM.



Président et Contact : Alain ALLARY
06.86.57.14.53 - amcsaintonge2021@gmail.com
11 rue de la Métairie Gallo Romaine - 17620 Echillais
ffam-amcsaintonge-17.jimdofree.com



Local au 62 avenue André Malraux
à Pont l'Abbé d'Arnoult ou sur le site de vol extérieur à proximité
de la déchetterie de Trizay.



L'Aéro.Model.Club Saintonge, affilié à la FFAM,
est une association dont la finalité est l'initiation,
la pratique et le développement
de l'aéromodélisme.
Elle est labellisée
« École française d'Aéromodélisme».



NOTES

AMICALE DES SAPEURS-POMPIERS



Devenir sapeur-pompier volontaire.

*Les incorporations ont lieu sur un recrutement cadencé,
le centre étudie toutes les candidatures.*



Caserne : 49 avenue du Maréchal Leclerc
17250 Pont l'Abbé d'Arnoult
06.83.34.62.24

amicale-pont-abbé-arnoult@sdis17.fr
chef-cs-pont-l-abbé-d-arnoult@sdis17.fr



Caserne Pont l'Abbé d'Arnoult



Recrutement : www.youtube.com/watch?v=8_DeyouOTlg

Tests pour la journée de pré-engagement : www.youtube.com/watch?v=ailuc_UT7ds

Comment devenir Sapeur-Pompier ?

- être âgé de 16 ans
- satisfaire à une visite médicale
- effectuer des tests pour intégrer le centre de secours
- pouvoir se rendre facilement disponible
- habiter dans un délai de 10 minutes autour de la caserne
- servir avec honneur, humilité et dignité
- suivre des formations.



**IL EXISTE UN SAPEUR-POMPIER
EN CHACUN DE NOUS !**

Rejoignez le
centre de secours
de
Pont-l'Abbé-d'Arnoult

CONTACT :
Lieutenant VIOLLEAU
06 83 34 62 24
chef-cs-pont-l-abbé-d-arnoult@sdis17.fr

sdis17.fr

Révélez-vous,
devenez sapeur-pompier !

ATELIER DU COUDRAY

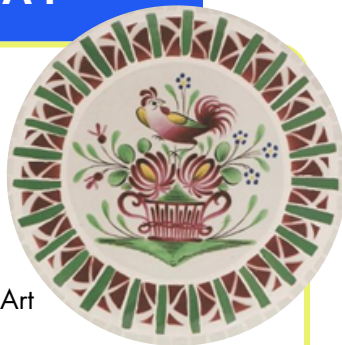

Mosaïque et faïence ancienne

Line MOSUR

98 avenue André Malraux

17250 Pont l'Abbé d'Arnoult

06.83.73.84.24 - linemosur@orange.fr

Facebook : Line Mosur - Atelier Créateurs d'Art



Pont l'Abbé d'Arnoult



Stages et cours à la demande



Adhésion : 16 € l'année - Cours minimum 2 heures.

Tarif sur demande



Fresque murale, décoration intérieure et extérieure.

BADMINTON CLUB PONTILABIEN



Loisir / Débutant / Compétition ; jeunes et adultes.

Ecole de Badminton deux étoiles. Créneaux de minibad aux vétérans



Président et Contact : José LEROY

07.83.86.34.48 - badpontilabien@gmail.com

badbcp17.asso-web.com - Facebook : Badminton Club Pontilabien

6 rue André Baudrit - 17250 Pont l'Abbé d'Arnoult



Gymnase : chemin Vert



Lundi : Adultes de 18h30 à 22h

Mardi : Jeunes confirmés de 18h30 à 20h

Mercredi : Jeunes loisirs / Débutants de 17h30 à 19h

Adultes de 19h à 22h

Vendredi : Minibad de 17h à 18h15

Jeunes confirmés de 18h à 19h30



Adhésion annuelle : 90 €



3 séances d'essais possibles



BIBLIOTHÈQUE



Prêt gratuit d'ouvrages pour tous.



Jocelyne BOUNIOT - Christine LOPEZ-GUIA
Maria-José NOUVEAU - Marie-Noëlle WEBER
40 rue de Verdun - 17250 Pont l'Abbé d'Arnoult
09.64.42.63.19 - bibliothèque.pont.labbe@gmail.com



La Bilbilothèque se situe à côté de La Poste



Ouvert le mercredi de 15h à 18h et le vendredi de 10h à 12h



Gratuit



- Prêt de livres et inscription entièrement gratuits
- Tous les documents peuvent être empruntés pour une période d'un mois
- Nombre illimité d'ouvrages empruntés
- Le fonds documentaire s'adresse à tous les lecteurs : tout-petits, enfants, adolescents et adultes
- La bibliothèque fait partie du Réseau de la Bibliothèque Départementale de Saintes
- Réservations de livres et commandes auprès de la Bibliothèque de Saintes
- Possibilité d'organiser des lectures de livres pour les enfants sur demande.



MÉMO

BOULISTES DE L'ARNOULT



Association de concours de pétanque



Président et Contact : Jean-Louis ACHARD
32 rue de Saintonge - 17250 Sainte-Radegonde
06.63.44.22.22 - jeanpignard@hotmail.fr



Pont l'Abbé d'Arnoult, à côté du stade d'honneur



Les mercredis de 14h à 19h, d'avril à fin octobre



Engagement : 7 € et adhésion obligatoire à 12 € l'année = carte de membre.



CENT-PIEDS PONTILABIENS



Rando pédestre - Rando Santé



Président et Contact : Gérald LOPEZ-GUIA
06.26.53.26.07- cent.pieds-pontilabiens@orange.fr
Facebook : Club de randonnée : Les cent pieds pontilabiens
26 place du Général de Gaulle - 17250 Pont l'Abbé d'Arnoult



Pont l'Abbé d'Arnoult et 30 km autour



Randonnée pédestre et santé

Tous les lundis à 9h

Rando douce

Tous les mercredis à 9h15



Adhésion : 40 € pour une personne - 72 € pour un couple

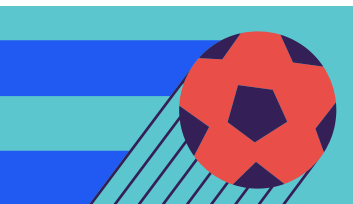

COMITÉ D'ANIMATION



Participer à l'animation de la commune



Contact : 06.13.32.40.07
animations.paa@gmail.com
26 place du Général de Gaulle
17250 Pont l'Abbé d'Arnoult



Vous avez envie de vous impliquer activement dans l'animation de notre village ?

Le Comité d'Animation est fait pour vous et reste ouvert à toutes les bonnes volontés qui souhaitent pérenniser les manifestations pontilabiennes et en créer de nouvelles.

Jeunes, moins jeunes, actifs ou retraités, prenez part à l'organisation des rendez-vous festifs de notre commune.

COMITÉ DES FÊTES



Cinéma



Présidente et Contact : Marie-Hélène BARRET
06.59.86.51.71 - cinepontlabbe.com
32 chemin Vert - 17250 Pont l'Abbé d'Arnoult



Salle de cinéma du Complexe de l'Eventail
11 rue de la Cité



Toute l'année, un jeudi sur deux : programme sur le site internet
Séance à 21h et séance supplémentaire à 17h pendant les vacances scolaires (sauf été) avec une programmation jeunesse.



Tarifs consultables sur le site cinepontlabbe.com

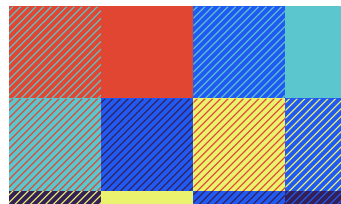
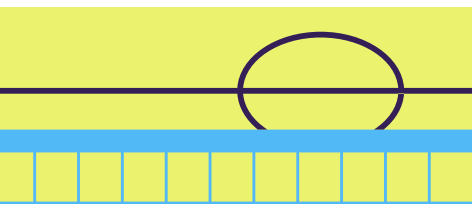

COMITÉ DES JEUNES



Se retrouver, échanger, partager, participer, s'amuser...

La mission du Comité des Jeunes est de leur donner l'opportunité d'échanger entre eux, de réfléchir à des actions et des projets citoyens, et d'organiser des événements festifs.



05.46.97.00.19
26 place du Général de Gaulle
17250 Pont l'abbé d'Arnoult



Le Comité des Jeunes est ouvert à tous les adolescents scolarisés de la 6ème à la Terminale.

Des réunions ont lieu régulièrement sous la houlette d'un animateur et des élus référents. Les jeunes organisent et participent activement à différentes manifestations : Halloween, Noël des enfants, Chasse aux œufs...

COMPAGNIE DE LA PIERRE BLANCHE



Théâtre amateur.



Présidente et Contact : Julie MARTINET
06.41.99.46.95 - julie.marion.martinet@hotmail.fr
Facebook : Compagnie de la Pierre Blanche



Salle de cinéma du Complexe de l'Eventail
11 rue de la Cité



Lundi de 20h30 à 22h30 (hors vacances scolaires)



Adhésion : 20 € / an



Compagnie actuellement composée de 4 hommes et 5 femmes.



LA COMPAGNIE
de la
PIERRE BLANCHE

CONFRÉRIE DE LA MOJHETTE



**Faire connaître et apprécier notre Mojhette.
Aider les producteurs dans le respect
des méthodes traditionnelles.**



Grand Maître et Contact : Daniel VERNOUX
05.46.97.01.60 - confrerie.mojhettepaa17@orange.fr
26 place du Général de Gaulle
17250 Pont l'Abbé d'Arnoult



Nouvelle-Aquitaine

CONSEIL DES SAGES



**La retraite n'équivaut pas au retrait de la vie citoyenne.
Les seniors peuvent s'investir en mettant une partie de leur temps
libre, leur mémoire, leur savoir-faire ou leur expérience au service de
leurs concitoyens.**



Contact : Philippe MORET - 05.46.97.00.19
26 place du Général de Gaulle - 17250 Pont l'Abbé d'Arnoult



Actifs dans les associations, les retraités peuvent l'être
aussi au sein du Conseils des Sages®
et se consacrer aux intérêts de leur Cité,
dans un cadre tolérant et dépassant
les clivages politiques.



MÉMO

EVADEM



Enseignement de la musique (théorie, pratique instrumentale) et de la danse : modern-jazz, hip-hop, cabaret, danse à 2.



Président et Contact : Didier MAYAU
06.62.07.10.96 - 06.67.71.12.12 (Danse) - evadem@wanadoo.fr
evadem-pontlabbedarnoult.com - Facebook : evadempaa
112 avenue André Malraux - 17250 Pont l'Abbé d'Arnoult



Ecole de musique et de danse
17 rue de Verdun



Suivant le calendrier scolaire



Consulter le site internet



GEDAR



Animation en milieu rural



Présidente et Contact : Gillette HILLAIRET
06.87.39.21.60 - hillairet.roland@wanadoo.fr
9 rue Grand Village - 17250 La Vallée



Salle des Aînés Ruraux



Le jeudi après-midi une fois par mois



Adhésion : 15 € / an

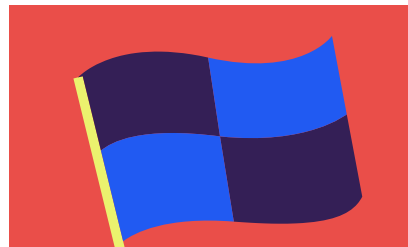

GÉNÉRATION MOUVEMENT LES AÎNÉS RURAUX



Jeux divers - Rencontres



Président et Contact : Didier MAYAU
06.62.07.10.96 - genemouvpa@gmail.com
26 place du Général de Gaulle - 17250 Pont l'Abbé d'Arnoult



Salles des Aînés Ruraux



Mercredi de 14h à 18h



Cotisation et assurance : 25 € / an



GYMNASTIQUE VOLONTAIRE FORME ET FITNESS



Gym douce, renforcement musculaire, stretching/pilates, zumba (cours commun adultes et ados), gym enfants.



Présidente et Contact : Catherine DOUCET
06.08.02.90.85 - gymvolontaire.017081@gmail.com
26 place du Général de Gaulle - 17250 Pont l'Abbé d'Arnoult



Salle de l'Arnoult - Gymnase - Dojo



Nous contacter



Nous contacter



2 cours d'essai avant inscription

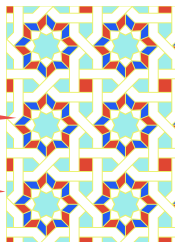
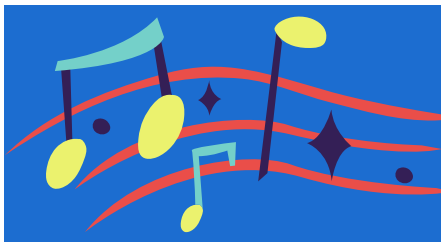

HARMONIE DE PONT L'ABBÉ



Musique d'ensemble, musique de films, contemporaine, etc.



Président : Thierry MAYAU
Contact : Didier MAYAU
06.62.07.10.96 - evadem@wanadoo.fr
evadem-pontlabbedarnoult.com - Facebook : [evadempaa](https://www.facebook.com/evadempaa)
112 avenue André Malraux - 17250 Pont l'Abbé d'Arnoult



Ecole de musique et de danse
17 rue de Verdun



Judi tous les 15 jours de 10h à 12h



Fonctionne avec l'Amicale Saujonnaise
et la Fraternelle Saint-Just Luzac.



Harmonie
de
Pont l'Abbé d'Arnoult

evadem@wanadoo.fr
06 62 07 10 96
www.evadem-pontlabbedarnoult.com

JUDO CLUB



Judo : loisir, détente et compétition



Président et Contact : Olivier MACAUD
06.83.59.79.18 - judopontlabbe17@laposte.net
Facebook : [Judopontlabbe](https://www.facebook.com/Judopontlabbe)
10 chemin Vert - 17250 Pont l'Abbé d'Arnoult



Dojo - 10 chemin Vert



Du lundi au vendredi de 17h30 à 21h



3 cours d'essai gratuits

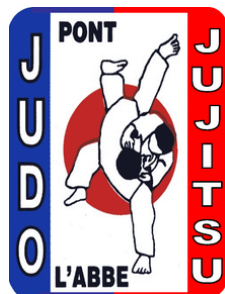

L'AIR DE RIEN



Chorale



Présidente et Contact : Geneviève SABOURAULT
06.27.54.22.38 - sabourault.pg@gmail.com
26 place du Général de Gaulle - 17250 Pont l'Abbé d'Arnoult



Pont l'Abbé d'Arnoult



Mercredi de 20h à 22h



50 € par an



L'air de rien
CHORALE de PONT L'ABBE D'ARNOULT

LES JARDINS PARTAGÉS



Jardinage



Contact : Mairie - 05.46.97.00.19
26 place du Général de Gaulle
17250 Pont l'Abbé d'Arnoult



Mottes situées près du Lavoir



LES RESTAURANTS DU COEUR



Aide aux personnes : distribution de repas



Contact : Michèle PETIT - 06.19.36.04.40

Le camion pour la distribution est situé au relais
Saint-Jacques, à côté de la caserne des pompiers.



Un mardi sur deux de 13h30 à 15h30 (semaine paire).



LIONS CLUB



Club philanthropique (ONG)



Président : Éric PELLON

Contact : Mireille COUZIN-TRANIER

06.81.08.08.84 - mireille.couzin@orange.fr

Facebook : Lions Club de Pont l'Abbé d'Arnoult



NOSTALGIC'SPEED



Participer à des rallyes, rallyes humanitaires, 4L Trophy. Rassembler des propriétaires d'automobiles sportives ou de collections. Permettre aux amateurs d'automobiles de découvrir le monde de l'automobile, valoriser les autres automobiles par des manifestations. Découvertes culturelles et touristiques des patrimoines, d'un terroir français. Sensibilisation à la sécurité routière. Rassemblements ou expositions. Aide en faveur des associations caritatives.



Président et Contact : Aurian MORISSONNEAU

07.44.73.11.74 - contact@nostalgic-speed.fr

Facebook : nostalgicspeed

26 chemin Vert - 17250 Pont l'Abbé d'Arnoult



NOTES

PATCHAPONT

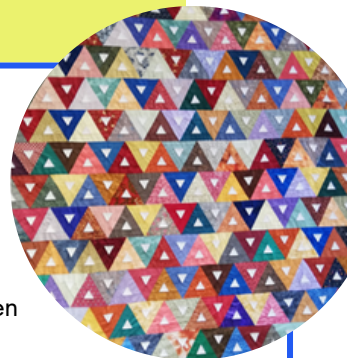

Promouvoir l'art du patchwork et l'art textile, toutes les techniques autour des tissus de fil et de la laine, etc.



Présidente et Contact : Catherine DAVID
06.81.32.14.31 - tashacannelle@gmail.com
21 avenue des Sources - 17350 Saint-Savinien



Salle des Aînés Ruraux



Tous les mardis : Semaine 1 : 9h -18h - Semaine 2 : 13h - 18h
Tout au long de l'année sans interruption pendant les vacances scolaires.



20 € / an

SECOURS CATHOLIQUE



Accueil - Ecoute - Vestiaire Solidaire



Contact : Jean-Louis Mousset
07.57.43.09.43
secours.catholique.paa@gmail.com



38 rue de Verdun
17250 Pont l'Abbé d'Arnoult
(au-dessus de La Poste).



Les 1ers et 3èmes mercredis de chaque mois de 10h à 14h.
Ouvert à tous.



SECTEUR PASTORAL



Messes, Eveil à la Foi, Catéchèse, baptêmes, mariages, obsèques.



Contact : Père Valens NDAYISABA

Equipe Pastorale :

Jean-Luc LALAIN, Marie-Odile MICHAUD,
Jean-Louis MOUSSET, Marie-Catherine VEAUTE



07.57.09.26.94 - 05.46.95.61.61 - presbyterespo@orange.fr
catholiques17.fr/pontlabbesaintporchaire
2 rue du Presbytère - 17250 Saint-Porchaire



Pont l'Abbé d'Arnoult / Saint-Porchaire (18 paroisses)



Messes : le samedi à 18h et le dimanche à 9h et 10h30.

Lieux et horaires à vérifier sur les portes des églises ou dans les églises.

Permanences à Pont l'Abbé d'Arnoult au 4 rue du Sénéchal du lundi au vendredi de 10h à 12h et de 14h30 à 16h30, et le samedi de 10h à 12h.

SYNDICAT D'INITIATIVE



Promotion du tourisme et du patrimoine

Manifestations culturelles : Salon du Val d'Arnoult - Déambulations...



Présidente et Contact : Annie-Paule STAUDER

contact@tourisme-pontlabbedarnoult.fr

Facebook : Pont l'Abbé d'Arnoult Tourisme

26 place du Général de Gaulle

17250 Pont l'Abbé d'Arnoult



Pont l'Abbé d'Arnoult



5 €



TACA

TOUTES ACTIVITÉS CONVIVIALES ET AMICALES



Association multi-activités culturelles et sportives



Présidente et Contact : Jean-François BON
07.83.35.68.72 - jfbon17@gmail.com
5 rue Claire Pertus
17250 Pont l'Abbé d'Arnoult



Randonnées les mardis, jeudis et dimanches
de 5 à 12-13 km

Tarot, jeux de société selon planning des participants.



Adhésion : 30 € (assurance individuelle accident incluse).



TENNIS CLUB



Tennis - Loisir et compétition - Enfants et adultes



Président : Dominique TRIPOTEAUD
06.14.21.44.33
Contact : Alain VAN VLAMERTYNGHE
06.82.45.95.30
tcpontlabbedarnoult@gmail.com
26 place du Général de Gaulle
17250 Pont l'Abbé d'Arnoult



Les cours se déroulent au gymnase. Deux courts extérieurs de tennis sont également disponibles avenue Bernard Chambenoit.



Ecole de tennis : mardi, mercredi et jeudi au gymnase



Tarifs : contacter le club.



USPL

UNION SPORTIVE PONT L'ABBÉ



Football sur herbe à partir de 6 ans.
Equipe masculine et féminine, équipe foot loisir.



Président : Jonathan HEUZE
06.25.42.66.29 - mgnr.heuze@gmail.com
Contact : Nicolas DUTREUIL (RTJ)
06.89.24.09.18
Facebook : Union Sportive Pont l'Abbé d'Arnoult



Pont l'Abbé d'Arnoult - Saint-Porchaire - Corme Royal



U6-U7 et U8-U9 : lundi et mercredi : 18h30-20h - Corme-Royal
U10 - U11 : lundi et mercredi : 18h30-20h - Corme-Royal
U12 - U13 : mercredi et vendredi : 18h30-20h - Saint-Porchaire
U14 - U115 : lundi et mercredi : 18h-20h - Corme-Royal
U16 - U17 : mercredi et vendredi : 18h-20h - Pont l'Abbé d'Arnoult
Equipe Seniors : mardi et vendredi : 19h-21h - Pont l'Abbé d'Arnoult



Tarif selon la catégorie

MÉMO

VOLLEY CLUB 17 PONT L'ABBÉ D'ARNOULT



Volley-ball adultes loisirs



Contact : Manuela JOURDAIN
06.35.46.74.06 - cdvb17secretariat@gmail.com
26 place du Général de Gaulle
17250 Pont l'Abbé d'Arnoult



Gymnase : chemin Vert



Tous les dimanches : 16h à 17h30



Consulter le club.

YOGIDÎLE



Cours de yoga hebdomadaires, stages et ateliers thématiques autour du yoga et du bien-être



Président : Hervé NICOT
Contact : Marion CONDRUYER
06.08.54.03.78 - yogidile@hotmail.fr
Instagram : marionyogidile
26 place du Général de Gaulle
17250 Pont l'Abbé d'Arnoult



Salle de danse : 17 rue de Verdun



Lundi : Un cours de 17h30 à 19h et un de 19h15 à 20h45



Adhésion : 10 €
130 € le trimestre - Carte de 10 cours à 150 € (valable 6 mois)



NEW!



PLANNING DES ACTIVITÉS

Lundi

Mardi

Mercredi

Jeudi

Vendredi

Samedi

Dimanche

BLOC-NOTES

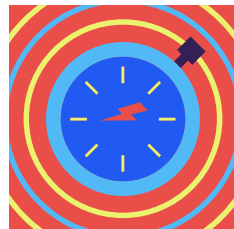



Tous nos remerciements à nos associations pontilabiennes !



Mairie : 05.46.97.00.19

mairie@ville-pont-labbe-darnoult.fr

www.ville-pont-labbe-darnoult.fr

Le Livret des Associations est édité et imprimé par la commune de Pont l'Abbé d'Arnoult.
26 place du Général de Gaulle - 17250 Pont l'Abbé d'Arnoult
05.46.97.00.19 - mairie@ville-pont-labbe-darnoult.fr - www.ville-pont-labbe-darnoult.fr

Parution : Septembre 2024. Dépôt légal : à parution. Tirage 200 exemplaires.
Crédits photos : Commune de Pont l'Abbé d'Arnoult / Les associations
Tous droits réservés.

Document municipal réalisé à partir des informations communiquées par les associations.

Malgré la grande attention accordée aux données contenues dans cette publication, la commune ne saurait être tenue responsable des erreurs, omissions d'impression ou modifications non connues ou non communiquées par les associations.

Imprimé par nos soins. Ne pas jeter sur la voie publique.

